

Per poter costruire cose nuove



# Brillamento Demolizione Smontaggio Risanamento Smaltimento

Dal 1938, noi alla Liesegang siamo specializzati nello smantellamento e smontaggio di installazioni industriali.

Grazie alla nostra esperienza decennale siamo un partner competente e affidabile per i nostri clienti. La nostra clientela è in prima linea nella grande industria. Fanno parte dei nostri clienti chiave l'industria (petrol-)chimica e dell'estrazione mineraria.

La nostra gamma di prestazioni comprende:

- Demolizione
- Smontaggio industriale
- Rottamazione
- Tecnica di brillamento
- Smaltimento di sostanze pericolose
- Riciclaggio di scarti in ferro e acciaio
- Smaltimento rifiuti
- Costruzioni in acciaio
- Montaggi
- Servizi d'ingegneria

Soddisfare i severi requisiti di sicurezza del lavoro e di tutela ambientale dei nostri clienti rappresenta una scelta evidente per tutto lo staff Liesegang ed è parte integrante della nostra pratica quotidiana.

Le nostre priorità non sono solo la sicurezza e la protezione dell'ambiente ma anche la qualità e il miglioramento costante delle nostre prestazioni. Questo standard elevato fa di noi un partner affidabile e competente anche per la realizzazione di interventi complessi e difficili.

I problemi quotidiani che cambiano costantemente nei diversi progetti rendono la nostra azione e il nostro pensiero flessibile e innovativo.

L'ampia gamma di prestazioni e la lunga esperienza ci permettono di risolvere spesso i problemi dei nostri clienti chiave.

MEMBRO DI:



CERTIFICATO SECONDO:

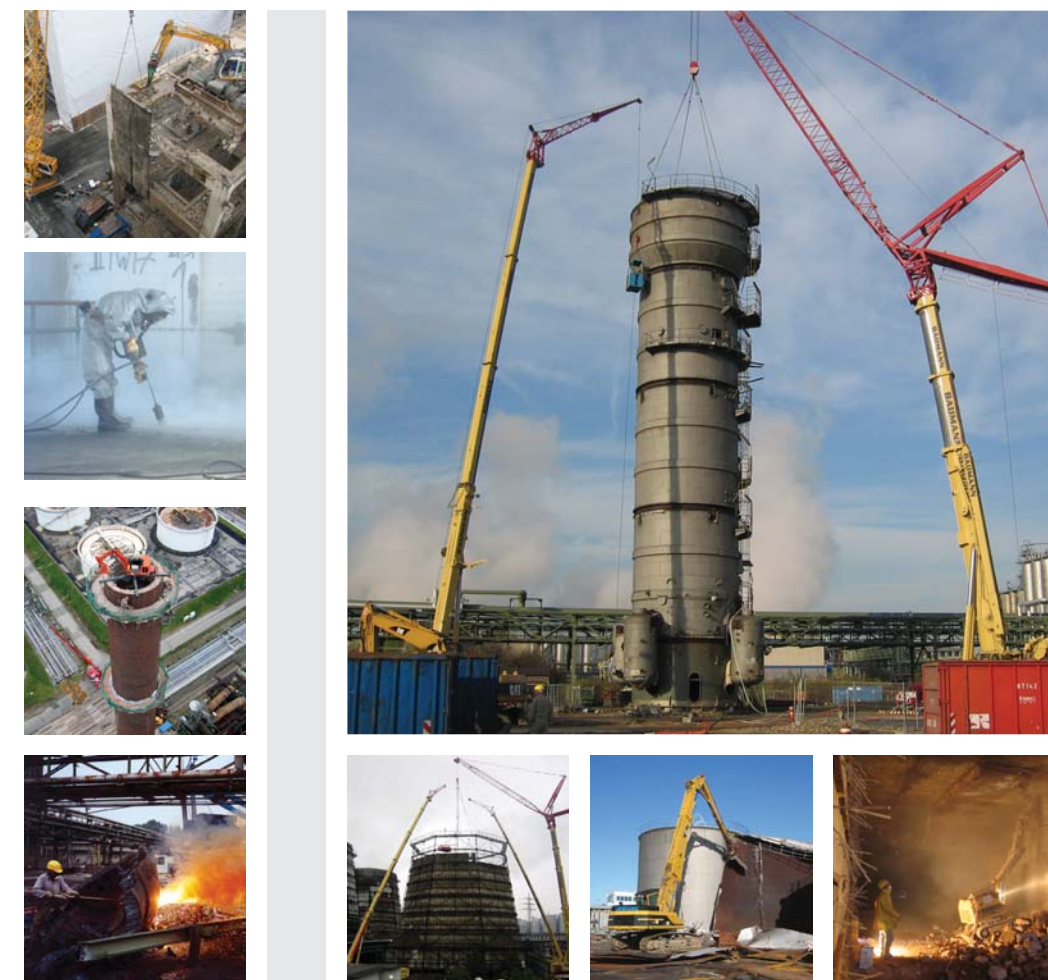
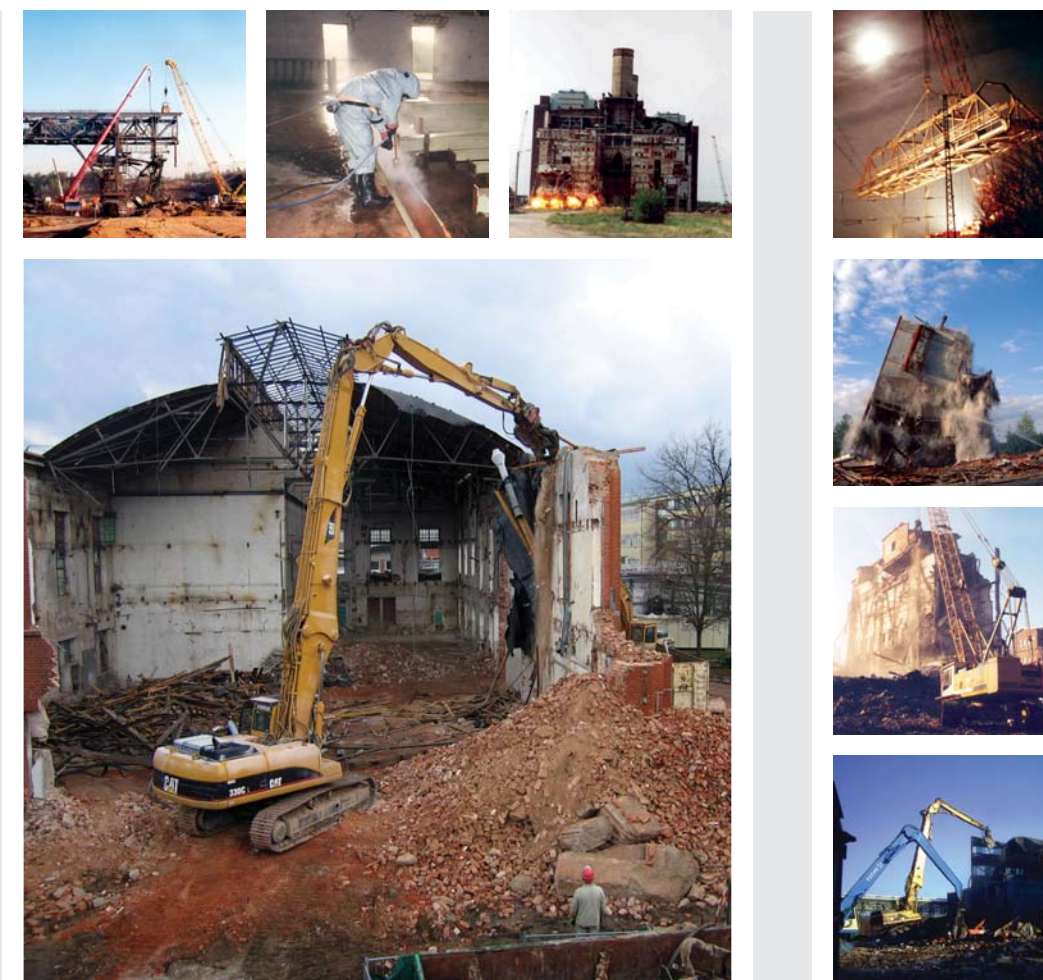

# Chi è Liesegang?

La **Richard Liesegang GmbH & Co. KG** è un'impresa di medie dimensioni con circa 50 addetti che lavora dal 1938 come azienda specializzata nel settore dello smontaggio, demolizione e brillatura. La nostra gamma di prestazioni comprende attualmente i seguenti ambiti:

- Demolizione industriale
- Smontaggio industriale
- Rottamazione
- Riciclaggio di scarti in ferro e acciaio
- Smaltimento di sostanze pericolose
- Tecnica di brillamento
- Smaltimento
- Servizi d'ingegneria

Il fatturato totale degli ultimi tre esercizi si aggira sui 30 milioni di euro, di cui 20 milioni di euro derivano dai settori demolizione / smontaggio / rottamazione e 5 milioni di euro da quello dello smaltimento di sostanze pericolose (amianto, diossina, PCB, mercurio radioattivo, metalli pesanti, etc.)

La nostra clientela comprende in primo luogo la grande industria. A titolo di esempio, le imprese elencate di seguito figurano tra i nostri clienti chiave:

- |                  |                     |                     |
|------------------|---------------------|---------------------|
| • Agfa-Gevaert   | • Deutz             | • Linde             |
| • Akzo Nobel     | • E.ON Energie      | • LyondellBasell    |
| • Bayer          | • Exxon Mobil       | • Rheinenergie      |
| • Boehringer     | • GSB               | • RWE Power         |
| • Clariant       | • Henkel            | • Shell Deutschland |
| • Evonik Degussa | • InfraServ Hoechst | • Total Deutschland |
| • Deutsche BP    | • Kronos Titan      | • Wacker Chemie     |

Circa il 70 % del nostro fatturato totale deriva dai clienti chiave. Un altro 10 % del nostro volume d'affari è rappresentato, rispettivamente, da ordini del settore pubblico e dalla demolizione industriale. Il restante 10 % è dovuto a diversi gruppi di clienti.

Un buon equipaggiamento meccanico, personale ben addestrato e competente nonché l'esperienza decennale dei nostri ingegneri ci consentono di offrirVi soluzioni economiche e razionali.

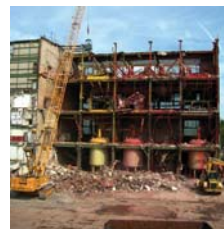

# Com'è attrezzata la Liesegang?

Il nostro equipaggiamento tecnico comprende in particolare:

- Escavatori mobili (15 - 24 t), 4 unità
- Escavatori cingolati (35 - 72 t), 7 unità di cui 2 Longfront 24-28m
- Escavatori a cavo (80 t) con un'altezza del traliccio che arriva fino a 65m  
rispettivamente con diversi accessori (martelli, pinze, cesoie, benne prensili, polverizzatori)
- Pale gommate (27 - 61 KW), 6 unità
- Frantumatori (catena mobile), 2 unità
- Camion (camion cisterna, veicoli porta-container, etc.)
- Diverse apparecchiature di risanamento (pompe alta pressione, apparecchi a vuoto, impianti di filtrazione, etc.)
- Diverse apparecchiature speciali (robot di demolizione, fenditrici, perforatrici, etc.)
- Diversi utensili speciali (utensili pneumatici, avvitatori per binari, taglia pavimenti, etc.)
- Materiale di cantiere (container per ufficio, di soggiorno e per materiali; recinzione di cantiere, etc.)



# Cosa ha Liesegang che altri non hanno ?

## Certificazioni:

- Impresa specializzata conformemente alle norme tedesche sulle risorse idriche (WHG) §19 e al decreto tedesco sulle sostanze pericolose (GefStoffV) §39
- Impresa omologata secondo le norme tecniche concernenti le sostanze pericolose (TRGS 519) e la legge sugli esplosivi (SprengG)
- Certificazione SCC\*\* / SGU su sicurezza e ambiente
- GQ: norme DIN EN ISO 9001 segg:2000
- Certificazione EfbV (impresa specializzata nello smaltimento dei rifiuti)
- Marchio di qualità RAL demolizione, classe di qualità HA 3, AB, AK

## Esperienza nello smaltimento di sostanze pericolose:

- Personale esperto secondo le direttive BGR 128, TRGS 519, TRGS 521, TRGS 524
- Diossine e furani
- Mercurio, radioattivo
- Composti di cloro
- Metalli pesanti
- Acidi
- Amianto

## Tecniche di brillamento:

Disponiamo di sei artificieri propri con esperienza specifica nei settori:

- Demolizione edifici
- Brillamento di masse calde
- Brillamento di acciaio mediante cariche esplosive di taglio
- Brillamento speciale per la pulizia di impianti di produzione
- Brillamento a fini agricoli e forestali

## Smontaggi industriali:

Abbiamo una vasta esperienza nello smontaggio di installazioni industriali nonché di singoli componenti quali contenitori, apparecchiature, macchine e condutture. Questo avviene spesso durante lo svolgimento delle operazioni stesse talvolta come puro smontaggio a freddo senza utensili o macchine che generano scintille all'interno di aree EX. Anche lo smontaggio destinato al riutilizzo non rappresenta per noi un problema.

## Sicurezza sul lavoro:

La nostra attività decennale nell'industria (petrol-) chimica con le relative disposizioni di sicurezza di tali aziende si accompagna a un'eccellente formazione ed esperienza del nostro personale in materia di sicurezza. Disponiamo di due addetti alla sicurezza e di due responsabili della sicurezza. I nostri utensili e le nostre apparecchiature sono soggetti a severi intervalli di controllo. Garantiamo il costante aggiornamento professionale dei nostri addetti grazie a un piano di formazione dettagliato.

## Membro di:

- Deutscher Abbruchverband e.V., Düsseldorf
- Deutscher Sprengverband e.V., Siegen
- RAL Gütegemeinschaft Abbruch e.V., Düsseldorf



# Un'impresa con tradizione

Visitateci su Internet:  
[www.rl-liesegang.de](http://www.rl-liesegang.de)

## Richard Liesegang GmbH & Co. KG

Kirchstraße 3

T +49(0)2233/3966-500

F +49(0)2233/3966-555

50354 Hürth

I [www.rl-liesegang.de](http://www.rl-liesegang.de)

E [info@rl-liesegang.de](mailto:info@rl-liesegang.de)

